

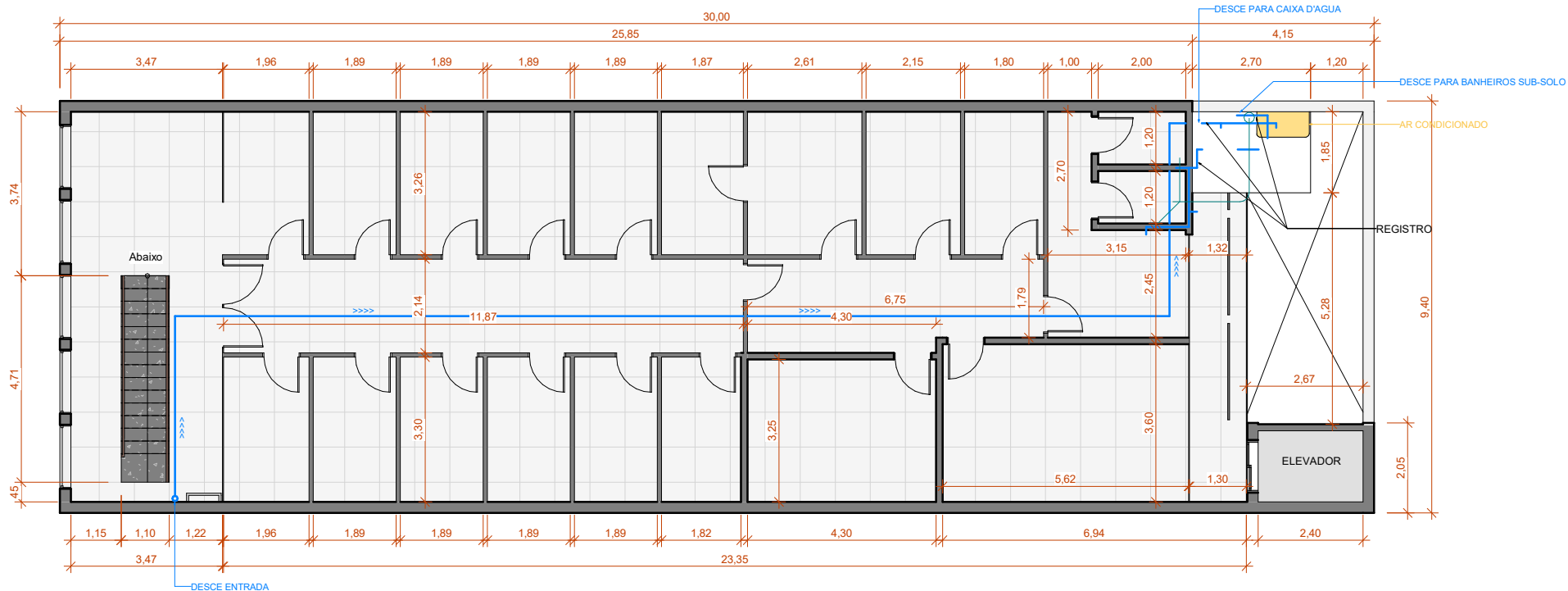

1 **TÉRREO**  
 ESCALA 1 : 100

PROPRIETARIOS:  <hr/> <hr/>	RESPONSÁVEL TÉCNICO:  <hr/> LOURIVAL OLIVEIRA NETO ARQUITETO E URBANISTA CAU N° A142884-5 CMC N° 2194	SITUAÇÃO	FOLHA: <h1 style="text-align: center;">A</h1> AREAS:	TÍTULO:  PROPRIETÁRIOS:  LOCAL:  DATA:	 <p style="text-align: center;"><b>LOURIVAL OLIVEIRA</b></p> <p style="text-align: center;">ARQUITETURA &amp; URBANISMO  <small>CAU A142884-5</small></p>
-----------------------------------	--	----------	---	--	--



**1** PAVIMENTO 1  
 ESCALA 1 : 100

PROPRIETARIOS:  <hr/> <hr/>	RESPONSÁVEL TÉCNICO:  <hr/> LOURIVAL OLIVEIRA NETO ARQUITETO E URBANISTA CAU N° A142884-5 CMC N° 2194	SITUAÇÃO	FOLHA: <b>B</b> AREAS:	TÍTULO:  PROPRIETÁRIOS:  LOCAL:  DATA:	 <p><b>LOURIVAL OLIVEIRA</b>          ARQUITETURA &amp; URBANISMO          CAU A142884-5</p>
--------------------------------------	--	----------	------------------------------	--	---

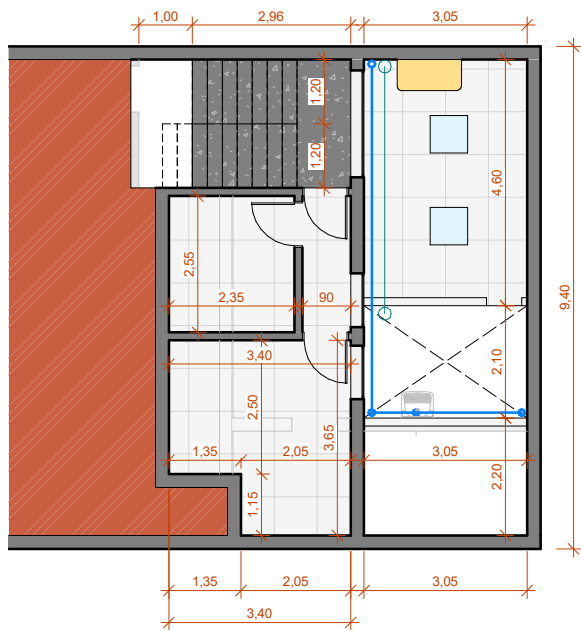

1 INFERIOR - 1  
ESCALA 1 : 100

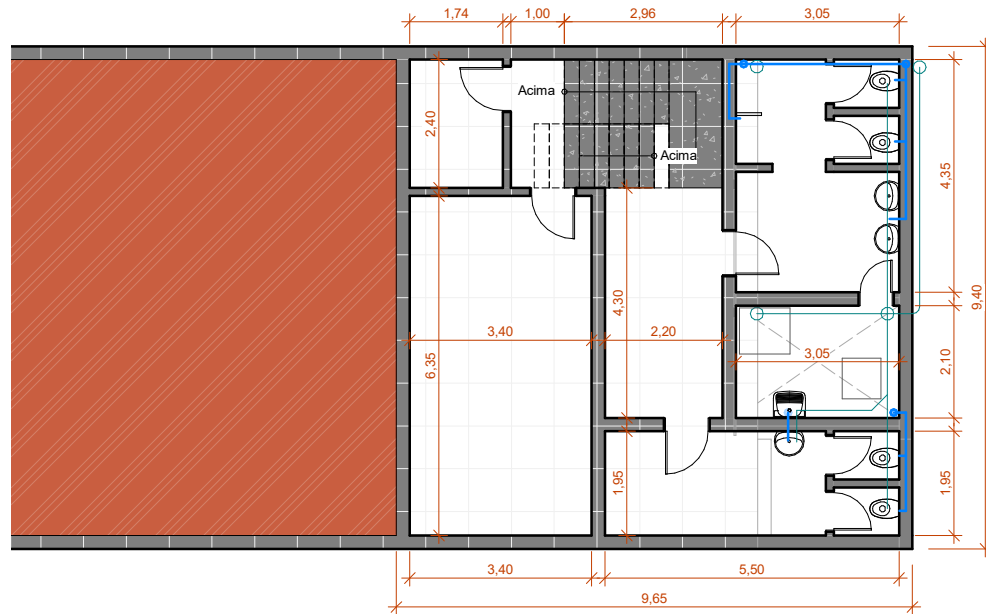

2 INFERIOR - 2  
ESCALA 1 : 100

PROPRIETARIOS:  <hr/> <hr/>	RESPONSÁVEL TÉCNICO:  <hr/> LOURIVAL OLIVEIRA NETO ARQUITETO E URBANISTA CAU N° A142884-5 CMC N° 2194	SITUAÇÃO	FOLHA: <b>C</b> AREAS:	TÍTULO:  PROPRIETÁRIOS:  LOCAL:	DATA:
-----------------------------------	--	----------	------------------------------	---	-------



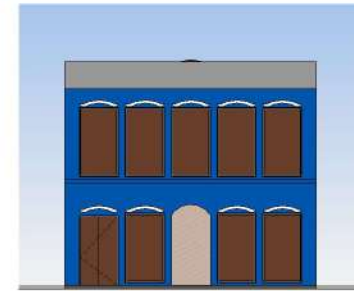
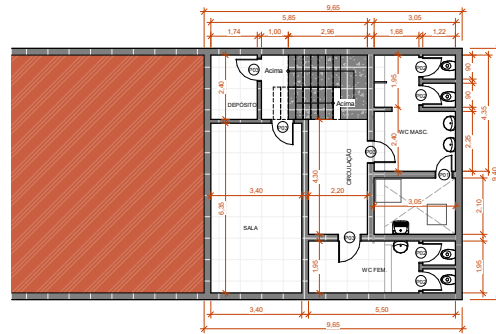
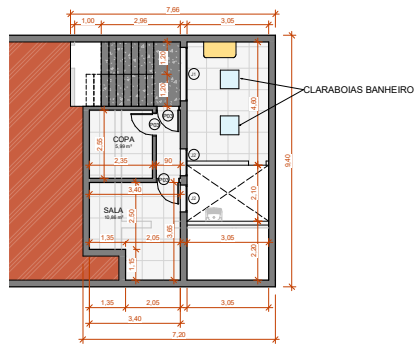

5 FACHADA  
ESCALA 1:100

1 INFERIOR - 01  
ESCALA 1:100

2 INFERIOR - 02  
ESCALA 1:100

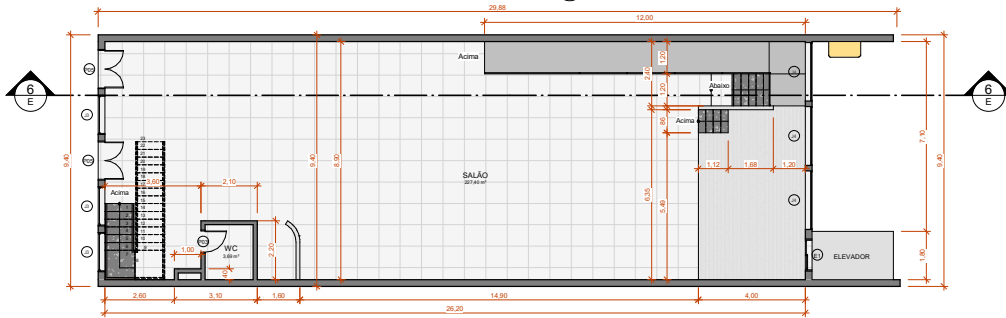

3 TÉRREO 0  
ESCALA 1:100

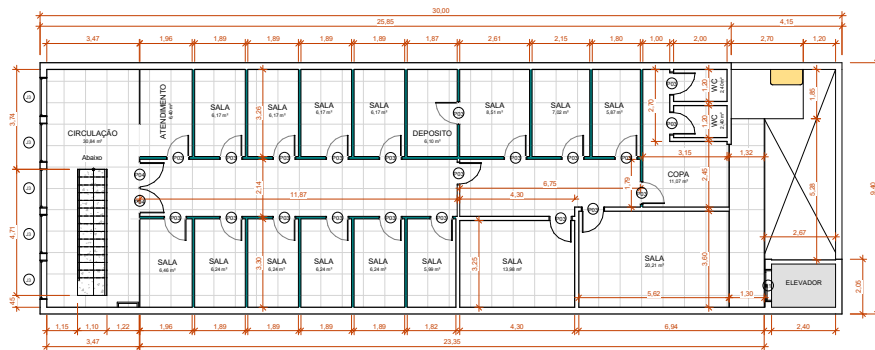

4 PAVIMENTO 01  
ESCALA 1:100

TABELA DE JANELAS			
COD.	LARGURA	ALTURA	PEITORIL
J1	200 cm	200 cm	30 cm
J2	100 cm	100 cm	65 cm
J3	146 cm	260 cm	10 cm
J4	220 cm	300 cm	100 cm

TABELA DE PORTAS			
LIN	CÓD.	PORTA	
		LARGURA	ALTURA
1	E1	1,200	2,180
1	E1	1,200	2,180
1	P01	0,660	2,100
4	P02	0,760	2,100
4	P03	0,860	2,100
3	P03	0,860	2,100
1	P03	0,860	2,100
21	P03	0,860	2,100
2	P04	0,960	2,100
2	P05	1,480	2,600

7 ESCALA 1:100  
PAVIMENTO 2

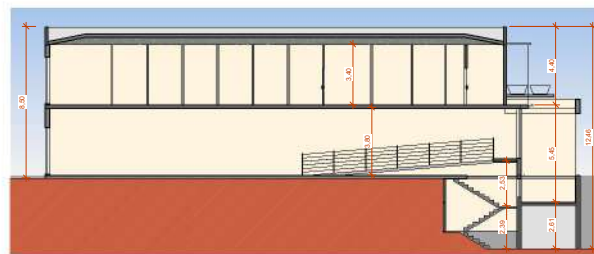
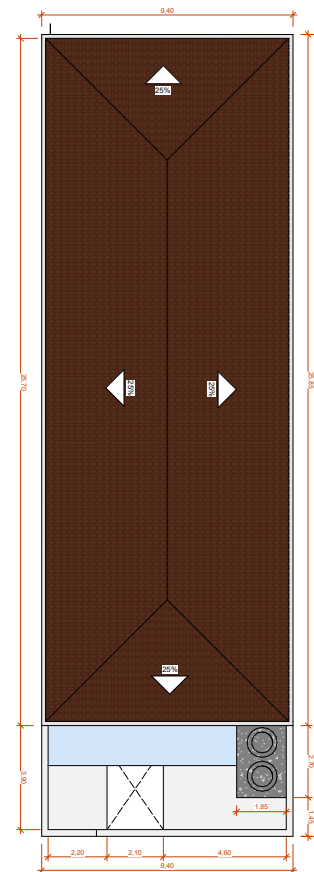

6 CORTE B  
ESCALA 1:150



SITUAÇÃO



TÍTULO: LEVANTAMENTO ARQUITETONICO DE EDIFICAÇÃO	FOLHA:
PROPRIETARIOS: CAMARA MUNICIPAL DE CUNHA-SP	
LOCAL: RUA DOM LINO, CENTRO DE CUNHA-SP	
DATA: 04/10/2023	
PROPRIETARIOS: DECLARO QUE A APROVAÇÃO DO PROJETO NÃO IMPLICA NO RECONHECIMENTO POR PARTE DA PREFEITURA MUNICIPAL DE CUNHA-SP, DO DIREITO DE PROPRIEDADE DO TERRENO.	AUTOR DO PROJETO: LOURIVAL OLIVEIRA NETO ARQUITETO E URBANISTA CAU Nº A14284-S
	RESPONSÁVEL TÉCNICO: LOURIVAL OLIVEIRA NETO ARQUITETO E URBANISTA CAU Nº A14284-S

QUADRO DE ÁREAS:	
ÁREA TERRENO ..... 282,00 m²	
INFERIOR 01 .....	
APROVAÇÕES:	
Scale	Como indicado



# CÂMARA MUNICIPAL DE CUNHA

“PORTAL DA CIDADANIA”



[www.cunha.sp.leg.br](http://www.cunha.sp.leg.br)

## ORÇAMENTO PARA FORNECIMENTO DE MÃO DE OBRA ESPECIALIZADA PARA PINTURA DO PRÉDIO DA CÂMARA MUNICIPAL DE CUNHA - 2024

Eu, \_\_\_\_\_, nacionalidade  
\_\_\_\_\_, profissão \_\_\_\_\_, portador da identidade RG  
n° \_\_\_\_\_, inscrito no CPF sob n° \_\_\_\_\_, residente  
e domiciliado a \_\_\_\_\_, n° \_\_\_\_\_,  
bairro \_\_\_\_\_ na cidade de \_\_\_\_\_, Estado de \_\_\_\_\_  
\_\_\_\_\_, ofereço orçamento para o fornecimento de serviço de mão de obra  
especializada para pintura do prédio da Câmara Municipal de Cunha/SP no valor de  
R\$ \_\_\_\_\_ ( \_\_\_\_\_  
\_\_\_\_\_).

Objeto: Prestação de serviços de pintura do prédio Palácio "Senador Alfredo Casemiro da Rocha", sede da Câmara Municipal – referente ao ambiente externo e interno (incluindo portas, janelas, grades e demais elementos fixos existentes na edificação).

Cunha, \_\_\_\_\_ de maio de 2024.

\_\_\_\_\_  
**Assinatura do Sócio ou Responsável**

Obs. Deve conter junto a assinatura o carimbo da empresa (constando CNPJ) OU firma reconhecida do prestador de serviços.



# CÂMARA MUNICIPAL DE CUNHA

“PORTAL DA CIDADANIA”



[www.cunha.sp.leg.br](http://www.cunha.sp.leg.br)

## ORÇAMENTO PARA FORNECIMENTO DE MÃO DE OBRA ESPECIALIZADA PARA PINTURA DO PRÉDIO DA CÂMARA MUNICIPAL DE CUNHA – 2024

A Empresa \_\_\_\_\_, inscrita no CNPJ  
sob o n.º \_\_\_\_\_, localizada à \_\_\_\_\_  
\_\_\_\_\_, n.º \_\_\_\_\_, bairro \_\_\_\_\_, na cidade de \_\_\_\_\_,  
Estado de \_\_\_\_\_, ofereço orçamento para o fornecimento de serviço de  
mão de obra especializada para pintura do prédio da Câmara Municipal de Cunha/SP no  
valor de R\$ \_\_\_\_\_ ( \_\_\_\_\_  
\_\_\_\_\_).

**Objeto:** Prestação de serviços de pintura do prédio Palácio "Senador Alfredo Casemiro da Rocha", sede da Câmara Municipal – referente ao ambiente externo e interno (incluindo portas, janelas, grades e demais elementos fixos existentes na edificação).

Cunha, \_\_\_\_\_ de maio de 2024.

\_\_\_\_\_  
**Assinatura do Sócio ou Responsável**

Obs. Deve conter junto a assinatura o carimbo da empresa (constando CNPJ) OU firma reconhecida do prestador de serviços.